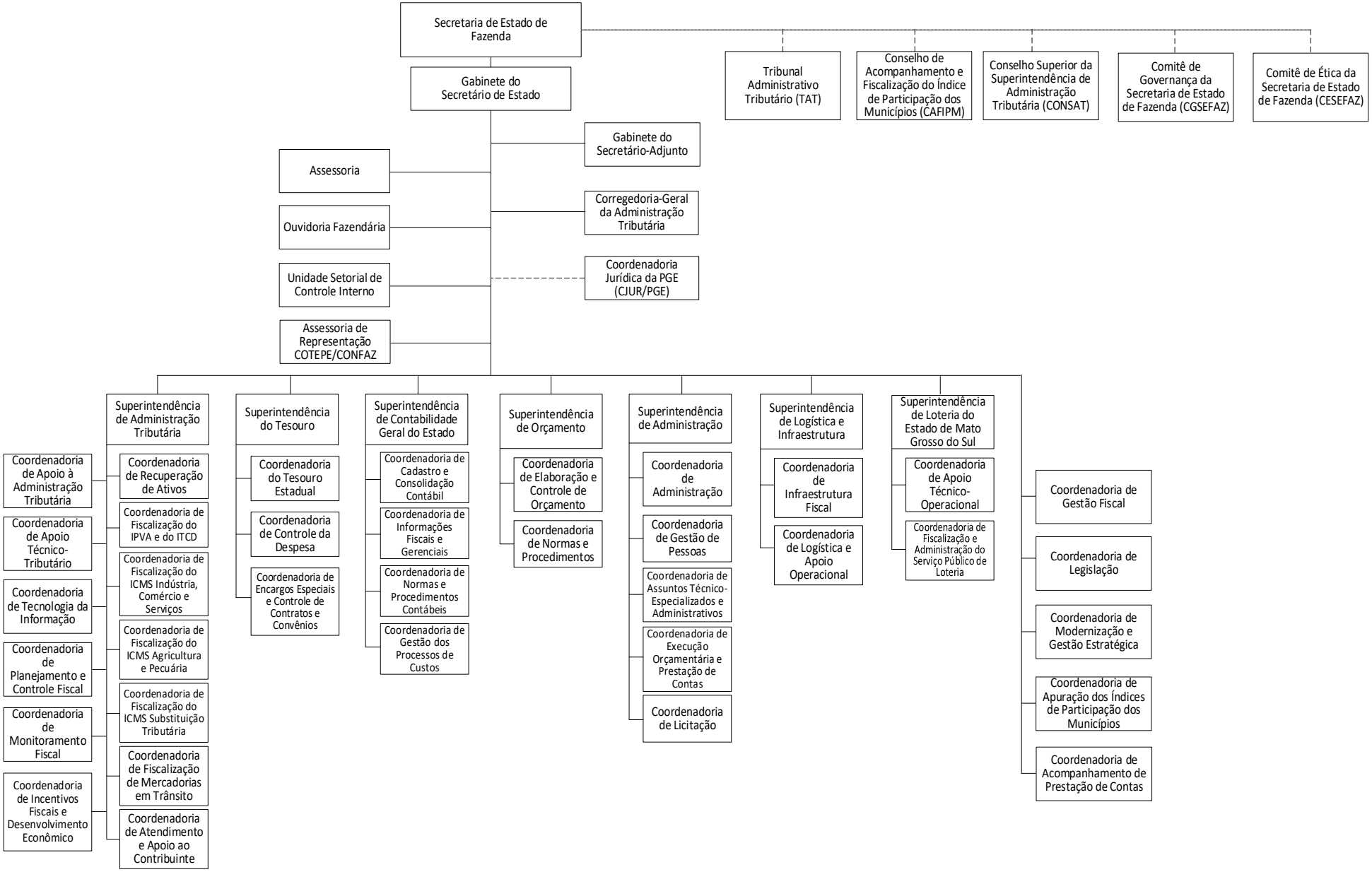ANEXO DO DECRETO Nº 16.202, DE 31 DE MAIO DE 2023.
(Anexo: nova redação dada pelo Decreto n° 16.506/2024. Efeitos a partir de 2.10.2024)